

# 회사소개서

Company Introduction

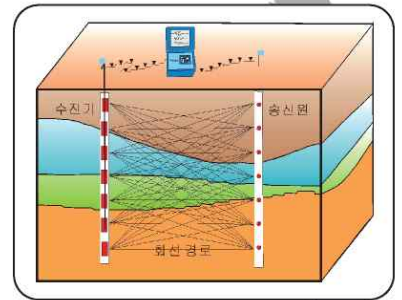

**GEOCELL**

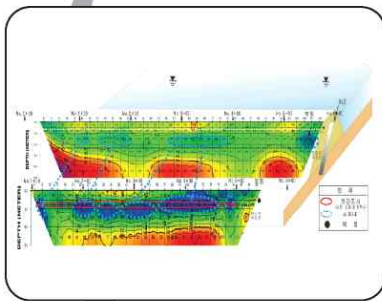

**(주)지 오 셀**

GEOCELL CO., LTD.

## 1. 회 사 현 황

- 인사말
- 회사연혁
- 주요사업분야
- 조직구성현황

## 2. 기 술 자 보 유 현 황

- 기술자 보유현황
- 대표이사 경력사항

## 3. 장 비 보 유 현 황

- 장비보유현황
- 시추 및 현장조사장비
- 검층 및 계측장비

## 4. 주 요 실 적

- 지반조사 분야
- 토목설계/안정검토 분야
- 

## 5. 면 허 현 황

- 사업자등록증
- 엔지니어링활동주체신고증
- 광상설명서작성자확인증

## 6. 찾 아 오 시 는 길

- 회사약도

# CHAP. 1

## 회 사 현 황

CEO인사말  
회사연혁  
주요사업분야  
조직구성현황

( )지오셀은 물리탐사 및 지질조사 전문업체로서 안전진단, 공동조사, 매설물조사, T/K, 사면조사, 온천조사, 지표지질조사, 광해방지, 광물탐사 등을 수행하는 업체입니다.

우리는 위와같은 종류의 지하 이미징 솔루션을 제공하고 여러분야의 탐사 프로젝트를 지원했습니다. 우리의 고객은 소규모 기업에서 대기업까지 다양한 분야에서 기술지원 서비스를 제공하고 있습니다.

또한, 우리는 GPS 기반으로 데이터를 수집하고, 전문 해석방법으로 2D, 3D의 지구물리 및 지질학적 방법을 통해 현재 현장에 가장 적합한 결과물과 종합적 분석을 제공하고 있습니다.

우리의 자문그룹은 매우 넓은 지식기반과 분야에서 여러분 사업을 위해 비용 대비 효과적인 답변을 제공할 것입니다.

문 병 관

회

사

연

혁



(주)지오셀

GEOCELL CO., LTD.

- 2011년 4월      주식회사 지오셀 법인 설립  
(GEO CELL)
- 2011년 4월      사업자등록증 교부  
(등록번호 : 138-81-66683)
- 2012년 2월      광상설명서작성자 확인증 교부  
(발급번호 : 제 291호)
- 2012년 5월      엔지니어링활동주체신고증 교부  
(등록번호 : 제 C-9-11호)
- 2013년 4월      사업장 이전  
(안양시 동안구 평촌대로 409(비산동,2층))

주

요

사

업

분

야

## ➔ 지반조사

연약지반, 도로, 터널 및 기타 지반의 지질 상태의 면밀한 파악을 통해 각종 설계 및 시공에 필요한 지반공학적 기초자료 수집 및 제공

## ➔ 물리탐사

지반조사와 관련한 물리탐사(탄성파탐사, 전기비저항탐사, 전자탐사, MASW, GPR 등)와 물리검층(S-PS, PS검층, BIPS, 텔레뷰어, 밀도검층, 전기/온도/공경검층 등)

## ➔ 안전진단

터널, 교량, 시설물(저수지/댐) 안전진단에 필요한 기초자료 제공 및 검토

## ➔ 사면안정검토 및 지표지질조사

절/성토, 암반/토사 사면의 안정성 검토 및 지표지질조사와 그에 따른 불연속면에 대책 수립 및 검토

## ➔ 공동 및 매설물 조사

싱크홀 및 매설물의 위치 규모 깊이 등 종합적 분석을 통해 설계에 필요한 안정성 검토 및 대책수립을 위한 자료제공

## ➔ 온천 및 지하수 조사

장심도의 지표탐사 및 시추공내 검층을 통해 온천 및 지하수 개발을 위한 자료제공



조

직

구

성

현

황

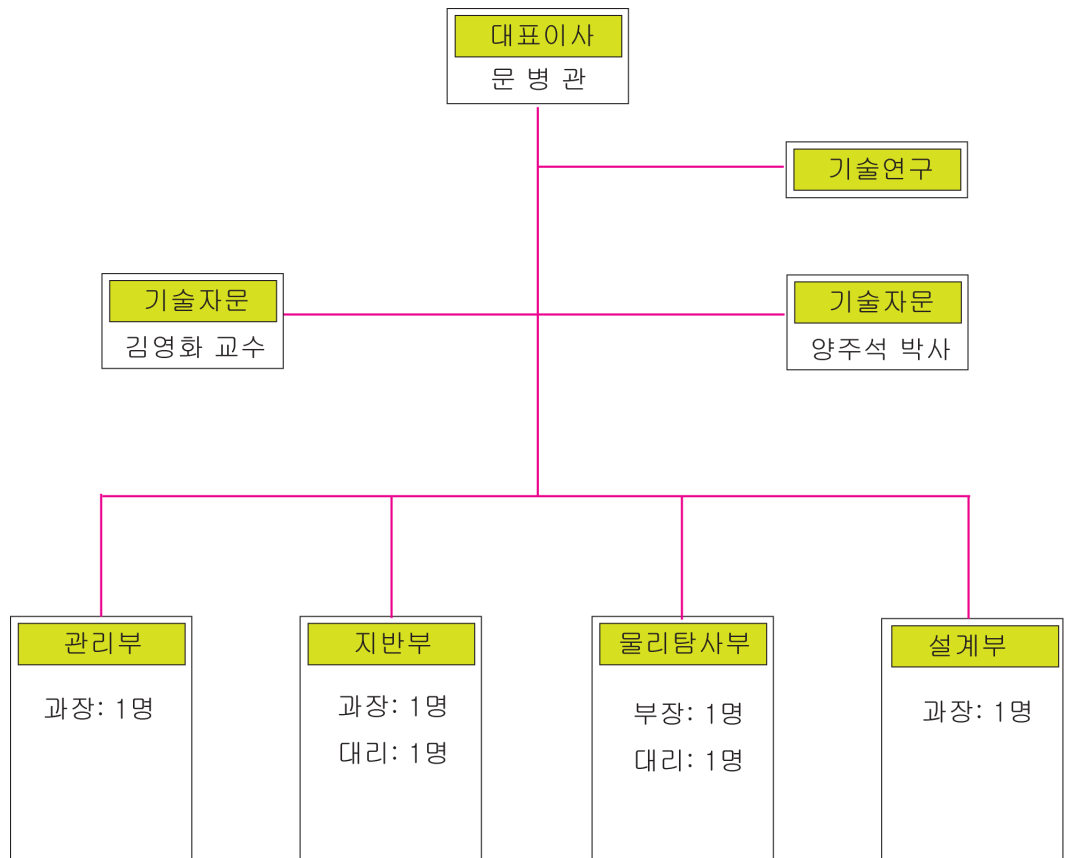

지반부  
및  
물리탐사부

- 조사분야(지하구조물/댐/항만/연약지반/하상 및 해상조사)
- 지표지질조사, 지질구조분석, 물리탐사, 현장조사, 실내시험
- 특화해석, 지하수 환경조사 및 분석, GIS분석

설계부

- 토질 및 기초분야(사면안정/기초/지반보강)
- 연약지반, 해양구조물(호안/안벽 등)
- BTL분야(관로/철도/도로/상하수도)

관리부

- 계약 및 관리업무

## CHAP. 2

### 기술자 보유현황

기술자 보유현황

대표이사 경력사항

임원진 경력사항



기  
술  
자  
보  
유  
현  
황

구 분	직 위	성 명	기술자격 및 학력
	대표이사	문 병 관	지질 및 지반기술사/이학석사
기술자문	고 문	김 영 화	이학박사
	고 문	양 주 석	이학박사
관리부	과 장	채 정 아	학사
지반부	부 장		
물리탐사부	과 장		
설 계 부			
현장시추	소 장	김 화 배	기능직
	소 장	윤 철 진	기능직

문 병 관

지질 및 지반 기술사

자격증

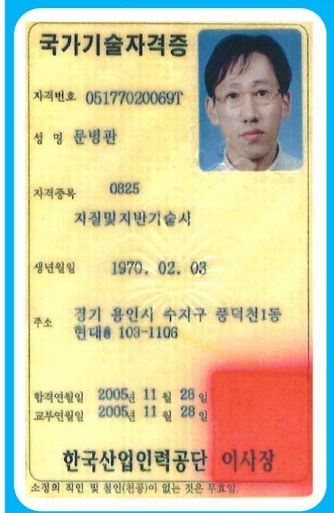

➡ 학력사항

- 1995.02 지질학과 졸업
- 1997.02 강원대학교 지질학과 대학원 졸업(지구물리 전공)

➡ 경력사항

- 1997.03~1999.01 (주)진로엔지니어링 주임
- 1999.02~1999.01 (주)LG ENC 주임
- 1999.02~1999.01 (주)LG 엔지니어링 주임
- 1999.02~2000.02 (주)천일지오킨설턴트 대리
- 2000.03~2008.05 (주)아시아지오킨설턴트 부장
- 2008.06~2011.03 (주)쏘일테크엔지니어링 이사
- 2011.04~(현재) (주)지오셀 대표이사

➡ 자격사항

- 2005.10 지반 및 지질 기술사
- 2012.09~ 한국교통안전평가원 평가위원 (현재)

➡ 주요수행업무

- 1997
  - 황성 리조트타운 건설공사 지반조사
  - 인천 Y-2 비축기지 실시설계 지반조사
- 1998년도
  - 마살공화국 MAJURO FR SORT 건설공사 지반조사
  - 영동고속도로 용평터널 실시설계 T/K
  - 영동고속도로 둔내터널 실시설계 T/K
  - 대구지하철2호선(강창구간) 건설공사 일괄 입찰설계 T/K
  - 울진-죽변간 도로4차선 확장 및 포장공사 실시설계
    - 현풍간 고속도로(아포-현풍간) 건설공사 실시설계용역(제3공구)T/K
- 1999년도
  - 죽변-북변간 도로4차선 확장 및 포장공사 실시설계
  - 이동~용인간 도로 확장 및 포장공사 실시설계
  - 수원 조원지구 대지조성 및 도시기반시설 설계
  - 서해안고속도로 군산-함평간 건설공사 실시설계용역(1차)
  - 부산-울산간 고속도로 기본설계(타당성조사포함용역)

대

표

이

사

경

력

사

항

(2/3)

➔ 주요수행업무

- 2000 구미~금호간(아포~용산간) 8차로 확장 실시설계(제4공구)  
~진해간 시관내 국도대체 우회도로 기본설계  
구미~대구~포항간 고속도로(대구~포항간)(8공구)실시설계  
고촌~월곶간 도로 기본설계용역
- 2001년도 서울외곽순환 고속도로 판교~퇴계원간 9차로확장공사(4공구) 실시설계  
상장~소도간 도로4차선 확장 및 포장공사 실시설계  
낙동강~남지제 및 남강주물제 하천개수공사 실시설계
- 2002년도 (영동~김천간) 6차로 확장공사 실시설계(제1공구)(제2차)  
부산~울산간 고속도로 건설공사 실시설계(제5공구)(제3차)  
병곡~평해간 국도4차로 확장공사 실시설계  
경춘선 복선전철 제4공구 실시설계 T/K  
산외~상북간 제3공구(능동T/L) 국도확장공사 실시설계 T/K
- 2003년도 (제천.C구간) 사면안정 및 보강대책검토 조사 및 설계  
전라선(남원구간) 사면안정성검토 조사 및 설계  
중앙선(덕소~양수간) 지반조사 T/K
- 2004년도 성남~장호원간 도로 확장공사 T/K 지반조사  
해남 남창~삼산간 도로확포장공사 실시설계  
봉화군청 사면안정검토 조사 및 설계  
구룡포~대보간 도로 확포장공사 실시설계  
청양 목면 우회도로 축조 및 포장공사 실시설계
- 2005년도 운산~당진간 도로확장 및 포장공사 사면안정검토 조사 및 설계  
수도권 서부고속도로(수원~광명) 민간투자사업 지반조사  
보성~임성리 제7공구(영암~임성리간 철도건설공사 기본설계 T/K 지반조사
- 2006년도 부산~지하철 3호선(반송선) 제1공구 건설공사 대안입찰설계 지반조사  
신북~북산(배후령) 국도개량공사 실시설계 T/K 지반조사
- 2007년도 수원 외곽순환(북부)도로건설 민자투자사업 지반조사  
보성사~회계사길간 도로 개설공사 대안입찰 지반조사  
서울 지하철 7호선 연장 705공구 기본설계 T/K 지반조사  
유치~이양간 지방도 4차로 확·포장공사 기본설계 T/K 지반조사
- 2008년도 제4지방산업단지 진입도로 확장(북부대로 개설공사) 대안설계 지반조사  
논산시 하수관거 정비 BTL 민간투자사업 기본설계 지반조사  
대관령 알펜시아 조성공사 실시설계 T/K 지반조사

대

표

이

사

경

력

사

항

(3/3)

➔ 주요수행업무

- 2008 청라지구 경제자유구역 개발사업(1공구) 대안설계 지반조사  
화전지구(산업단지조성) 개발사업 1공구 대안설계 지반조사  
여수산단 진입도로 개설공사(제2공구) 대안설계 지반조사  
여수산단 진입도로 개설공사(제3공구) 대안설계 지반조사  
인천 청라지구 경제자유구역 개발사업(2공구) 대안설계 지반조사  
대도 도서특화 시범사업공사 기본설계 T/K 지반조사
- 2009년도 창원-부산간 도로 민간제안사업 보완 설계용역 지반조사  
당진제철 화력(현대그린파워)발전소 지반조사  
행정 복합도시 국도1호선 건설사업 3공구 기본설계 T/K 지반조사  
군산항 제2준설토 투기장 축조공사 지반조사  
울산대교 건설공사 지반조사
- 2010년도 송도 복합화력 발전소 지반조사  
행정중심복합도시 미호천1교 조사설계 용역 중 지반조사  
성남-장호원 도로건설공사(1공구) 사면검토  
소사-원시 복선전철화 민간투자사업 지반조사  
우이-신설간 지하경량전철 실시설계 지반조사  
88고속도로 5공구 건설공사 T/K 대안설계 지반조사
- 2011년도 남해고속도로(냉정~부산간) 7공구 대안설계 지반조사  
경인운하사업 제3공구 시설공사 T/K 지반조사  
위례지구 복정사거리 입체화시설 건설공사 T/K 지반조사  
영산강살리기 6공구(서창지구)사업 지반조사  
영산강하구둑 구조개선사업 2공구 지반조사  
상리-용진간 도로 확·포장공사 지반조사
- 2012년도 대구도시철도 1호선 서편연장 2공구(명곡구간)건설공사 지반조사  
여수국가산업단지 진입도로 마동IC 개설공사 지반조사  
농업용 저수지 둑 높이기 건설공사(1공구) 지반조사  
하남 미사 보금자리 주택 예비 지반조사
- 2013년도 대구도시철도 1호선 서편연장 2공구(명곡구간)건설공사 지반조사  
여수국가산업단지 진입도로 마동IC 개설공사 지반조사
- 2014년도 대구도시철도 1호선 서편연장 2공구(명곡구간)건설공사 지반조사  
여수국가산업단지 진입도로 마동IC 개설공사 지반조사



# CHAP. 3

## 장 비 보 유 현 황

장비보유현황  
시추 및 현장조사장비  
검층 및 계측장비

장

비

보

유

현

황



구 분	품 명	규 격	수 량
	시추장비	P-4000SD	2 대
		OP-500	2 대
		포터블	1 Set
현장시험	Borehole Shear Test	Geomax	1 Set
	Lateral Load Test-M	OYO, JAPAN	1 Set
	Elastometer-II	OYO, JAPAN	1 Set
	Goodman Jack	Sinco, USA	1 Set
	Piezocone	-	1 Set
	Geonor Vane	-	1 Set
	PANDA 2	OYO, JAPAN	1 Set
	대형직접전단시험기	-	1 Set
	핸드오거보링기	-	1 Set
	현장밀도시험기	-	1 Set
	현장수압시험기	-	1 Set
	현장투수시험기	-	1 Set
물리탐사	전기비저항탐사기	SAS4000, SWEDEN	1 Set
	탄성파탐사기	Mcseis-SX, JAPAN	1 Set
	표면파탐사기	Mcseis-SX, JAPAN	1 Set
	지하매설물 탐사기	Zond 12C GPR, RUSSIA	1 Set
	Suspension-PS	Model-3660A, JAPAN	1 Set
	공내밀도검층기	Robertson, ENGLAND	1 Set
	하향식공내탄성파탐사	Mcseis-SX, JAPAN	1 Set
	Cross-Hole탐사기	Terraloc Mark-6, USA	1 Set
	텔레뷰어검층기	Robertson, ENGLAND	1 Set
	시추공영상촬영기	OYO, JAPAN	1 Set
재하시험	파일동재하시험기	OYO, JAPAN	1 Set
	파일정재하시험기	PDA, USA	1 Set
	평판재하시험기	-	1 Set
계측장비	경사계	-	3 Set
	층별침하계	-	4 Set
	지하수위계	-	4 Set
	건물경사계	Sinco, USA	3 Set
	하중계	Sinco, USA	4 Set
	진동현식 간극수압계	Sinco, USA	4 Set
	레벨측정기	AT-F3, TAPCON	1 Set
	광파측정기	Wild, Swiss	1 Set



시  
추  
및  
현  
장  
조  
사  
장  
비



시추장비조사 장비

P-4000SD



포터블



현장시험 장비

LLT



Elastometer-II



연약지반조사 장비

Piezocene



Geonor Vane

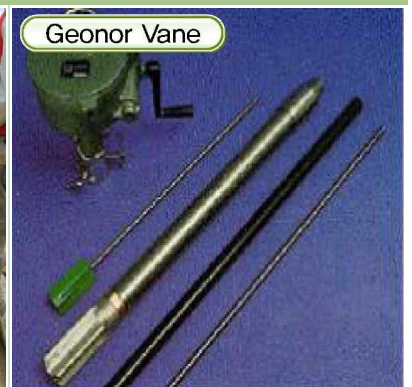

검  
층  
및  
계  
측  
장  
비

지표물리탐사 장비

전기비저항탐사기



탄성파탐사기



공내물리검층 장비

Suspension-PS



공내주사검층기



계측장비

층별침하계



경사계





# CHAP. 4

## 참여 기술자 주요실적

지반조사 분야

토목설계/안정검토 분야

계측관리 분야

인천대교 연결도로 건설공사(3공구) 실시설계



## 지반조사 분야

년 도	사 업 명	시공사 및 발주처	수행처
2011	-신설간 지하경량전철 실시설계 지반조사	(주)하나지오	(주)지오솔루션
	부산신항 남컨테이너부두 임항철도 실시설계 지반조사	NIS컨설팅트(주)	(주)지오솔루션
	88올림픽고속도로(담양~성산간)확장공사 제5공구 대안설계 지반조사(T/K)	(주)대우건설	(주)지오솔루션
	남해고속도로(냉정-부산간) 7공구 대안설계 용역	(주)알앤에스이엔지	(주)지오솔루션
	가산동 갑을건설 아파트형공장 신축공사 지내력 시험	갑을건설(주)	(주)지오솔루션
	효창동 주민센터 신축 지반조사	( )EDA건축사	(주)지오솔루션
	부산 범천지구 지반조사	LH공사	(주)지오솔루션
	양주 회천지구 택지개발사업 도시조성공사 실시설계 지반조사 중 공내재하시험	(주)쏘일테크엔지니어링	(주)지오솔루션
2012	경인운하사업 제3공구 시설공사(T/K) 지반조사	GS건설	(주)지오솔루션
	위례지구 북정사거리 입체화시설 건설공사 지반조사	(주)한화건설	(주)지오솔루션
	영산강살리기 6공구(서창지구) 사업 지반조사	남양건설(주)	(주)지오솔루션
	상리-용진간 도로 확 · 포장공사 지반조사	벽산건설(주)	(주)지오솔루션
	영산강하구둑 구조개선사업 2공구 지반조사	남양건설(주)	(주)지오솔루션
	사당동 노인복지관 신축공사 지반조사	(주)EDA건축사	(주)지오솔루션
	웅동지구 1단계 항만배후단지(제1공구) 조성공사 지반조사	(주)세코지오	(주)지오솔루션
	중앙선 도농역구내 지하차도 공사 지반조사	(주)특수건설	(주)지오솔루션
	남문-중앙교회간 도시계획도로 개설공사 실시설계 지반조사	(주)다룸이앤씨	(주)지오솔루션
	과천시 문원도서관건립 신축공사 지반조사	(주)세방이엔에스	(주)지오솔루션
	창녕 우포늪 수생식물단지 조성사업 지반조사	(주)나무	(주)지오솔루션
	상리-용진간 도로 확 · 포장공사 실시설계 지반조사	벽산건설(주)	(주)지오솔루션
	울산 방어지구 A블럭 지반조사	LH공사	(주)지오솔루션
	부산 지사지구 지반조사	LH공사	(주)지오솔루션
	대구도시철도1호선 서편연장 2공구(명곡구간)건설사업 지반조사	삼성물산(주)	(주)지오솔루션
	여수국가산업단지 진입도로 마동IC 개설공사 지반조사	포스코건설	(주)지오솔루션



# CHAP. 5

## 면허현황

사업자등록증  
엔지니어링활동주체신고증  
광상설명서작성자확인증

## 사업자등록증

(법인사업자)

등록번호 : 138-81-66683

법인명(단체명) : (주) 지오셀

대표자 : 문병관

개업년월일 : 2011년 04월 15일      법인등록번호 : 134111-0204573

사업장소재지 : 경기도 안양시 동안구 관양동 954-6 성지스타워드 616

본점소재지 : 경기도 안양시 동안구 관양동 954-6 성지스타워드 616

사업의종류 : ☒업태 기술서비스업      ☐종목 지반조사, 지질조사및탐사  
기술서비스업      환경영향평가, 토질및기초용역

교부사유 : 신규등록

사업자단위과세 적용사업자 여부: 여( ) 부( ☒ )

2011년 04월 15일

동안양 세무서장



NTS 국세청





## 엔지니어링사업자 신고증

명 칭	(주)지오셀		
대표자성명	문병관	생년월일	1970.02.03
소재지	경기도 안양시 동안구 관양동 954-6 성지스타워드 616호	전화번호 (FAX, E-Mail)	031-345-0675 031-441-0672
엔지니어링업	신고번호	제 호	
	기술부문	등	개 부문
	전문분야	등	개 분야
엔지니어링 컨설팅업	신고번호	제 C-9-11 호	
	기술부문	건설 등	1 개 부문
	전문분야	토질지질 등	1 개 분야
신고연월일	2012년 05월 16일		

「엔지니어링산업 진흥법」 제21조제1항 및 같은 법 시행규칙 제7조에  
따라 위와 같이 신고하였음을 증명합니다.

2012년 05월 16일

한국엔지니어링협회장

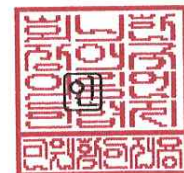

광상설명서작성자확인증

CHAP. 6

회 사 위 치 도

회사약도



정릉 제10구역 주택재개발 정비사업



회  
사  
약  
도

→ 약도



• 주소

431-847

경기도 안양시 동안구 평촌대로 409(비산동, 2층)

(주)지오셀

Tel : 070-4800-3777 / Fax : 070-8650-3300

• 대중교통이용

지하철 4호선 범계역 4번 출구 공설운동장 방향으로 마을버스  
5번 → 실내수영장 버스정류장에서 하차 도보로 1분



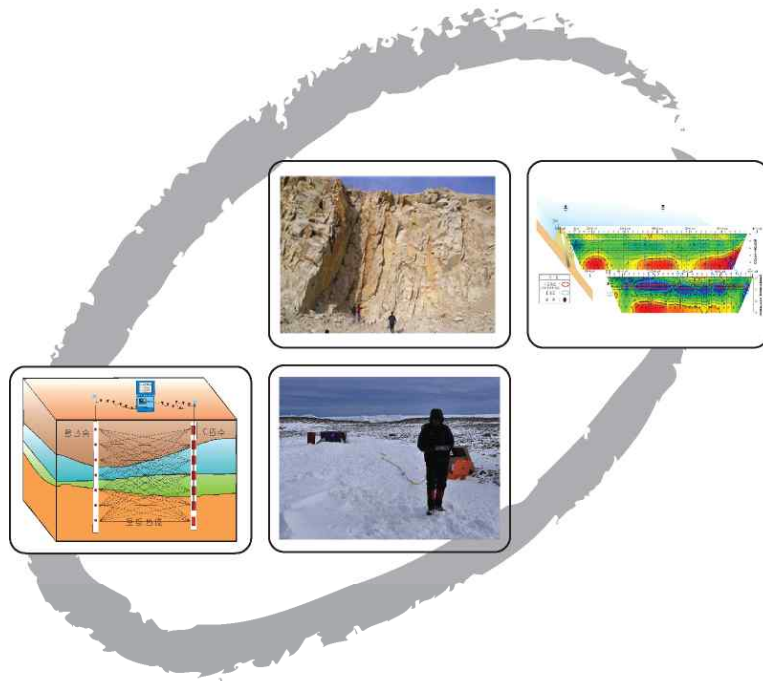

**GEOCELL**



**(주)지오셀**

GEOCELL CO., LTD.

엔지니어링활동주체신고 제 C-9-11호  
 431-847 경기도 안양시 동안구 평촌대로 409(비산동, 2층)  
 TEL: 070-4800-3777, FAX: 070-8650-3300  
[www.geocell.co.kr](http://www.geocell.co.kr)